誠報

一九一六年十月六日

第柒號

本畫報每月兩冊

倫敦出版

每冊大洋五分

一德國飛艇(徐伯林)當飛至英國時被燬正於火焰中墜地

德國飛艇焚燬後地上之餘燼

德飛艇上模架之一斑及已燬之推進器片

軍人搬運餘燼

該飛艇上發動機之所有餘燼

此圖表示飛艇之完全燬壞景象

法軍進攻德人之勝利

法國勝利軍隊於佔據德國固守陣地後前進

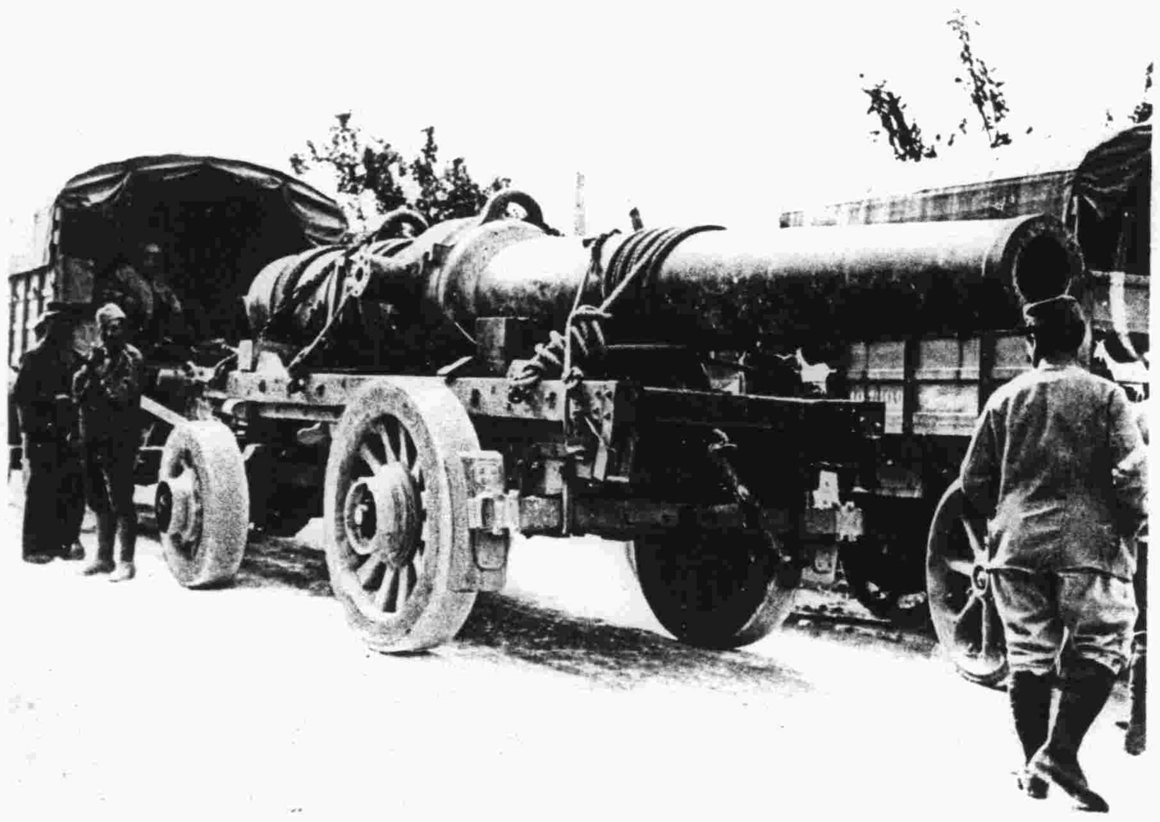

一巨砲為電車沿路强曳

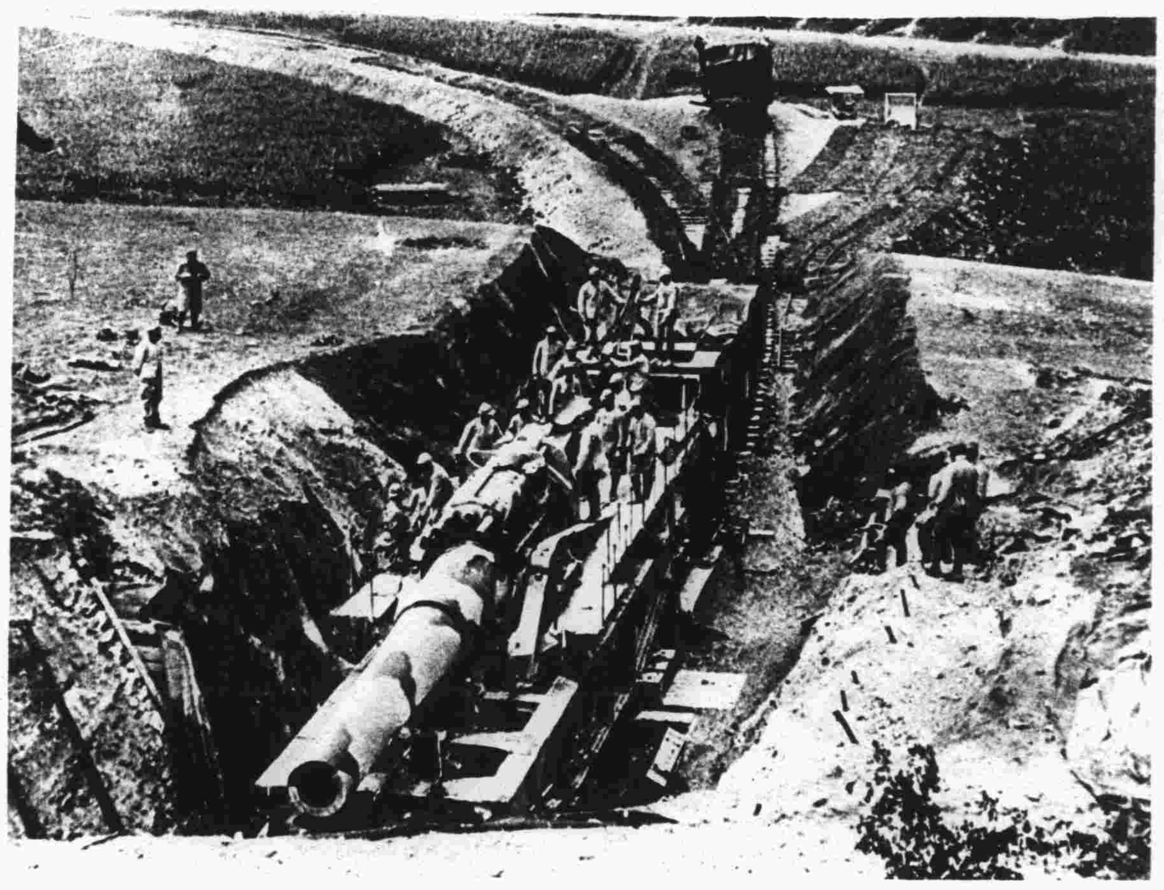

一大怪砲由特造鐵路運往戰線

法軍前奔以攻德壕

工作於英國海軍中如在潛水艇及

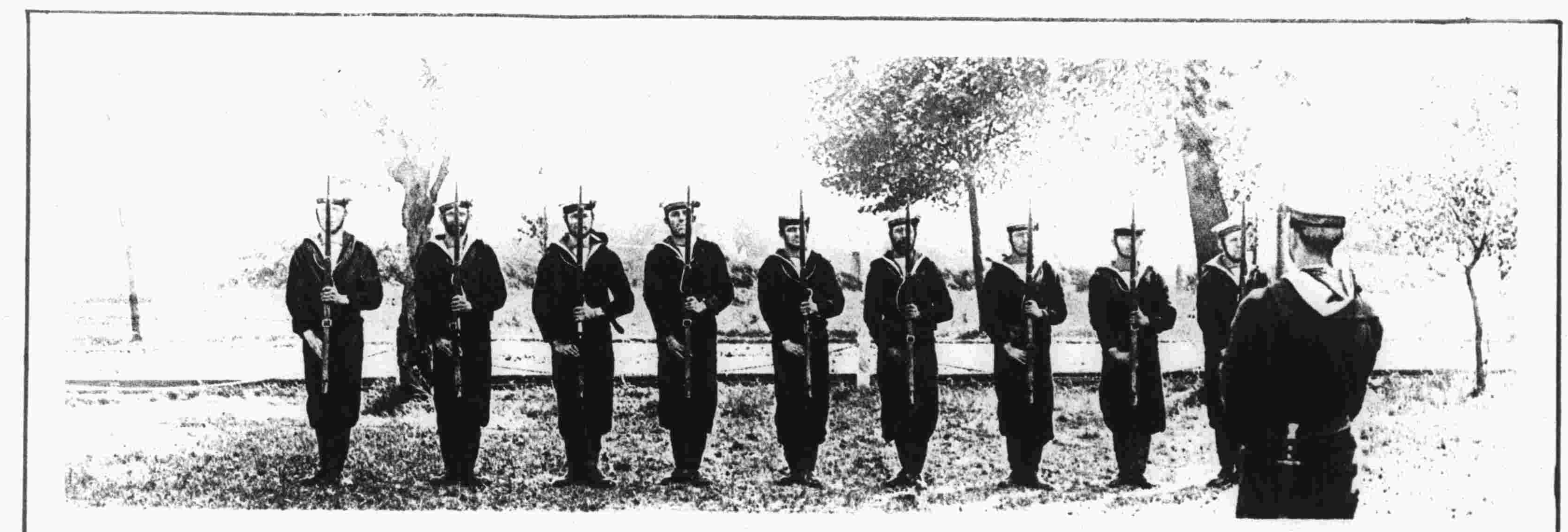

一小部之水手自圖後戰艦而來操演小鎗

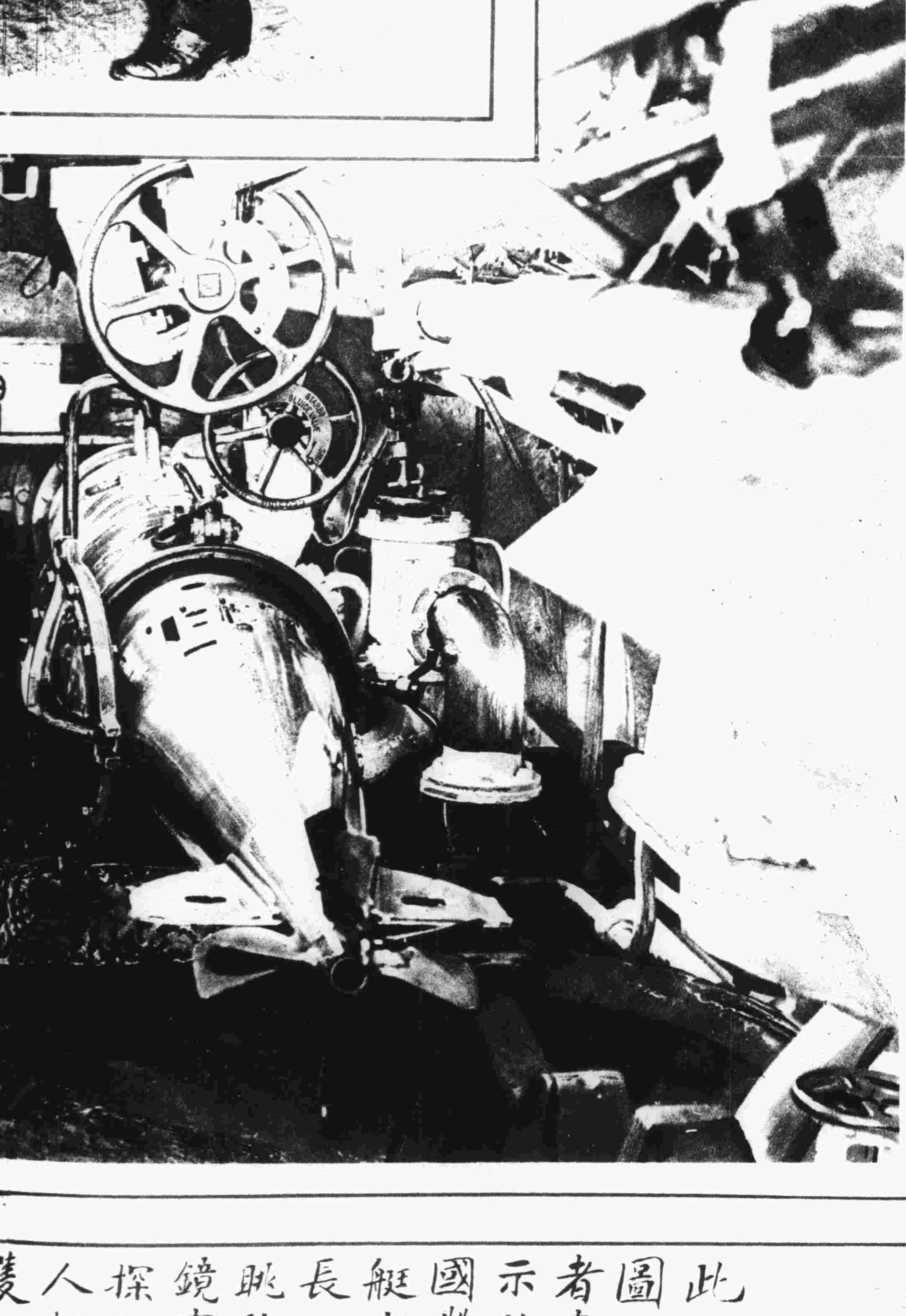

告水手以裝砲法

此二圖上者表示英國潛艇官長以眺望鏡窺探敵人船隻下

以巨彈之內容指示水手並教以如何備辦之

訓練新募水手以從速擴充艦隊

以步行訓練水手之一部用備岸上服役

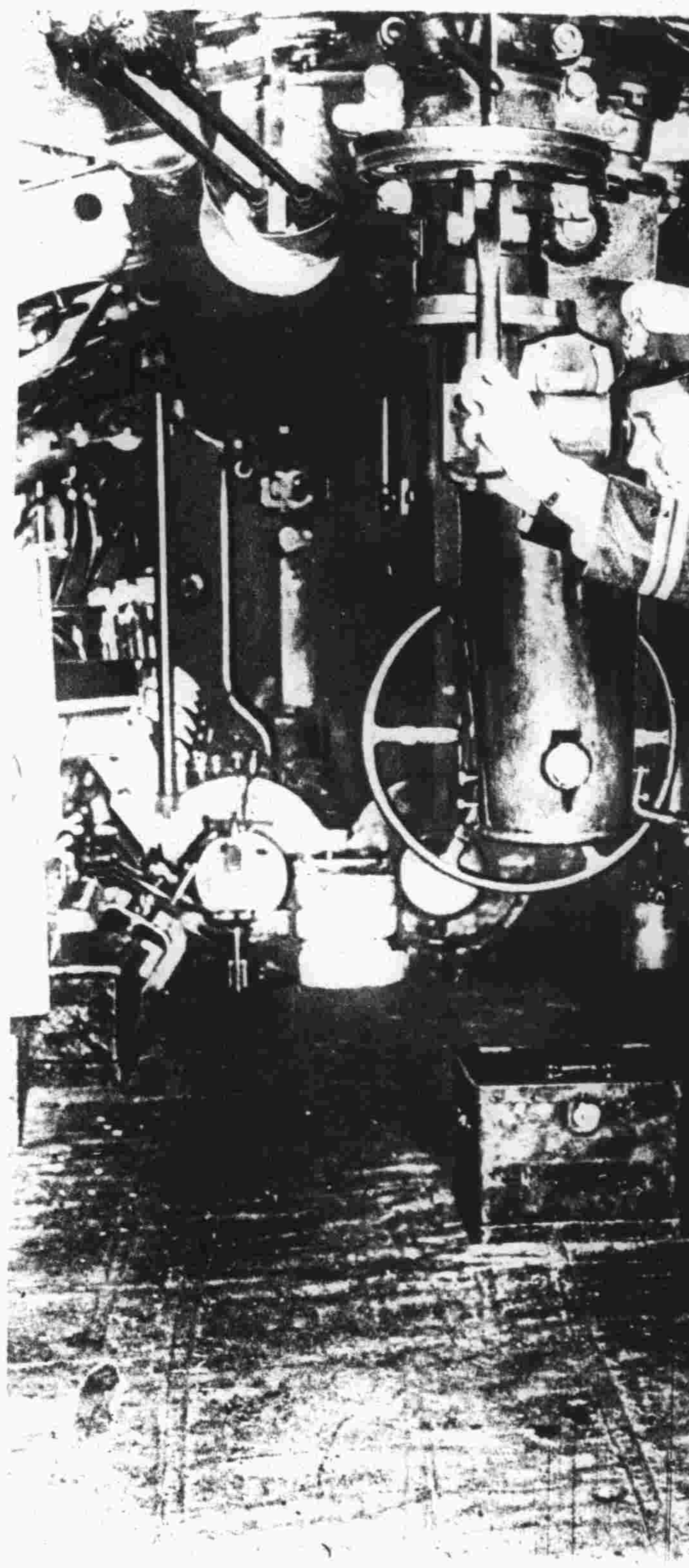

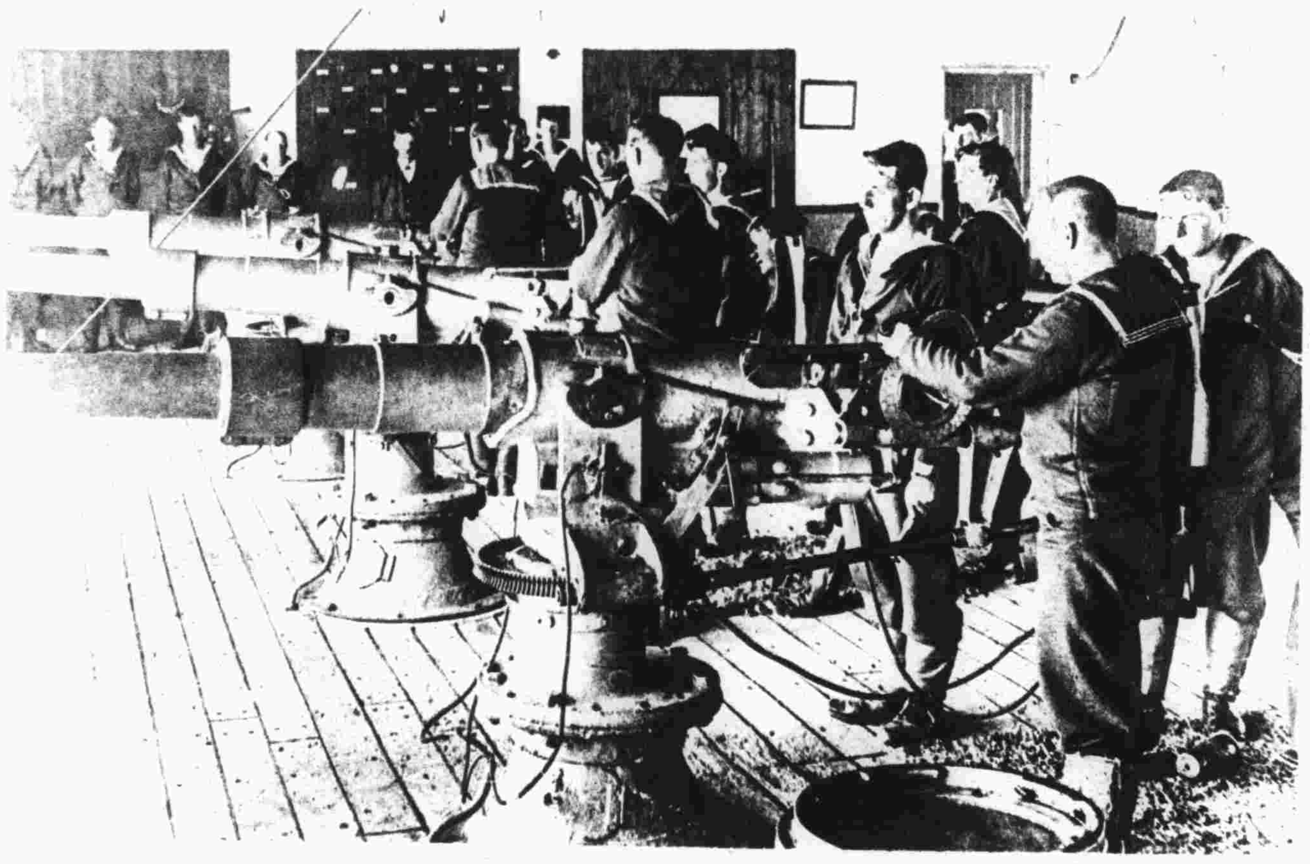

訓練水手放砲

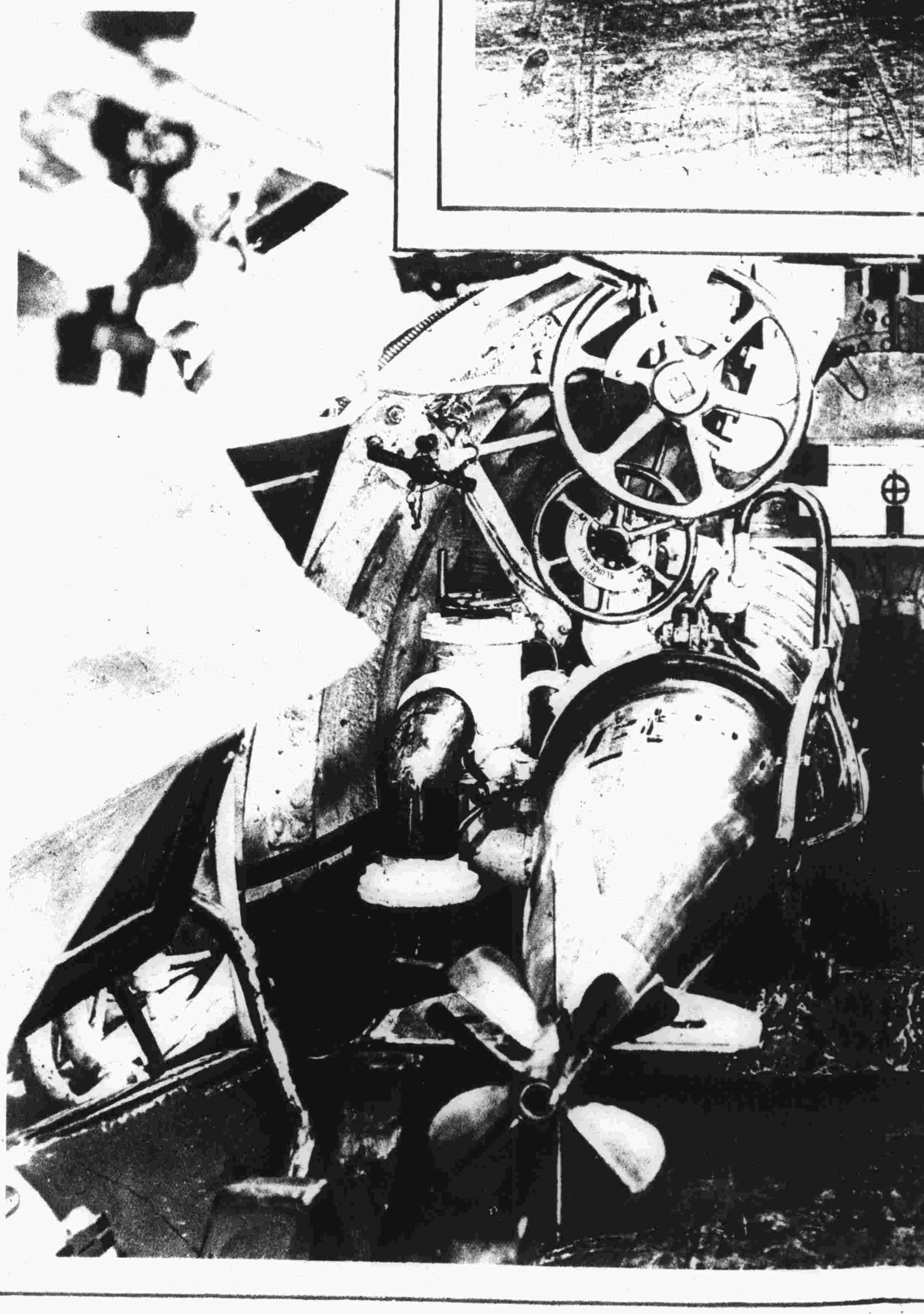

教授水手如何使用海軍砲

隻下者表示兩魚雷預備妥貼專俟司令口號即行放擊敵船

現與英軍印軍同戰於麥叟樸台米亞之俄國哥薩克軍

印兵角力

哥薩克軍佐及其部下受英人敬禮

英國將軍在哥薩克軍中之演說

哥薩克兵刀舞

英兵哥薩克兵及印兵之友誼

哥薩克兵演走馬術

印度兵觀察一哥薩克懷劍

哥薩克人印度人及英人同立於市牆之旁

在德之東非洲英國勝利戰役

東非洲土人經叢林輸送接濟於英軍

英軍一縱隊步過叢林以攻德人地位

曾為英人征服之達愛薩來姆即德在東非洲之重要海口及都會

近為英軍取得之東非德國砲台

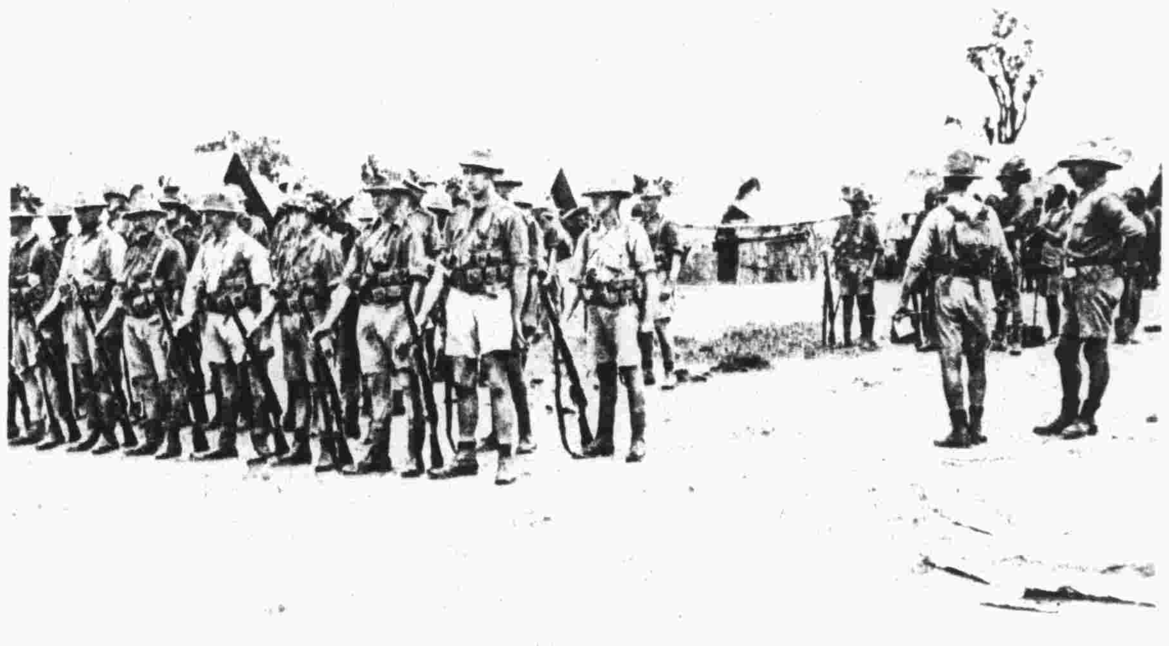

英國勝利軍整隊於曾被取得之德村

英國海軍方隊之停泊

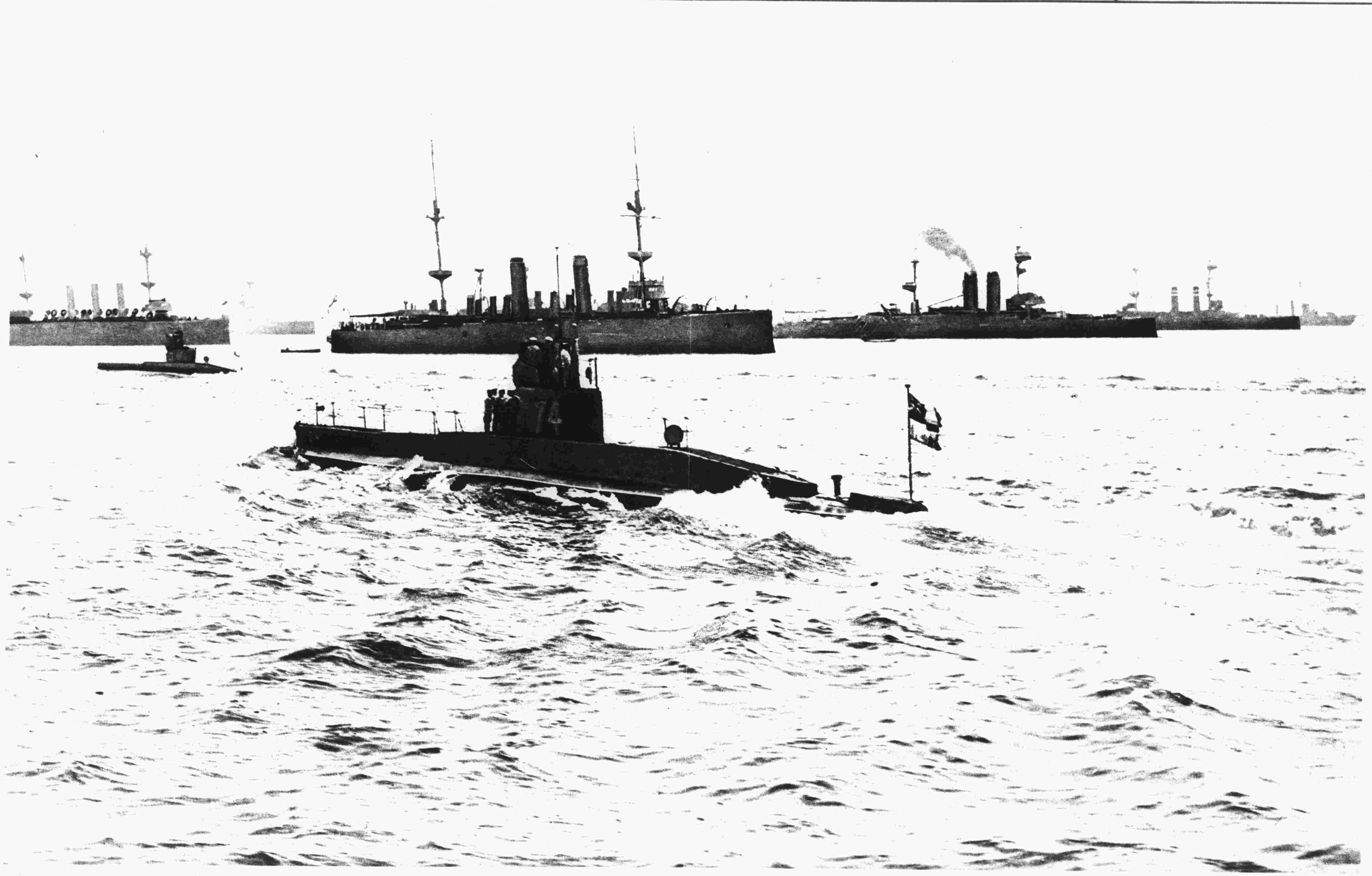

此等強大戰艦皆為備戰之用　圖之中央乃巡洋新返之潛艇

凡關於本報函件請交倫敦絲土闌米耳否巷古來香廳誠報主筆為要　本報可在上海別發圖書公司訂購